



Préparé par

Pitaxes SARL

COMMENT REMPLIR MA DEMANDE DRIS/TOU E-DÉMARCHES ?

E-DÉMARCHES DRIS/TOU

Information

Veillez suivre les étapes ci-dessous, chacune étant clairement numérotée pour votre facilité. Notez bien que ceci constitue une simple requête préliminaire et que les informations que vous allez fournir dans ce formulaire ne seront pas employées pour constituer la déclaration finale. Il est également important de noter qu'il n'est pas nécessaire de joindre des pièces justificatives ou des documents supplémentaires à cette étape.

Suite à la demande

Suite à la demande que vous allez effectué, il est impératif pour des raisons de sécurité et de conformité, que vous procédiez au téléchargement du **document récapitulatif**. Ce document contient un sommaire des informations et des démarches effectuées.

- Accueil
- Mes démarches
- Mes documents
- Mon profil
- En savoir plus

Bienvenue **XXXXXXXX**

Pour mes impôts, je vais sur **Mon espace e-démarches fiscales.**

Ouvrir Mon espace e-démarches fiscales

1

Mon espace e-démarches



Mes démarches

Je fais le suivi de mes démarches et consulte mon historique.

Accéder à mes démarches



Mes documents

Je retrouve ici tous les documents qui me concernent, envoyés par l'administration.

Voir mes documents



Mon profil

Je retrouve ici mes informations personnelles et mes préférences.

Voir et modifier mon profil



Nouvelle démarche

J'accède au catalogue des démarches administratives.

Consulter le catalogue

- Espace Contribuable
 - Accueil
- Mes Coordonnées
 - e-Correspondance
 - Adresses
 - Bancaires
- Particuliers Comptes / Fiscalité
 - Consulter mes comptes / Faire un paiement
 - Gérer ma déclaration
 - Demander un délai pour ma déclaration
 - Demander un délai de paiement ★
 - Demander une modification du montant de mes acomptes ★
 - Demander une rectification de l'impôt à la source (DRIS/TOU)**
 - Activer la fusion des acomptes
- Particuliers Echanges / Documents
 - Consulter mes documents
 - Répondre aux demandes de renseignement
 - Contacter l'AFC

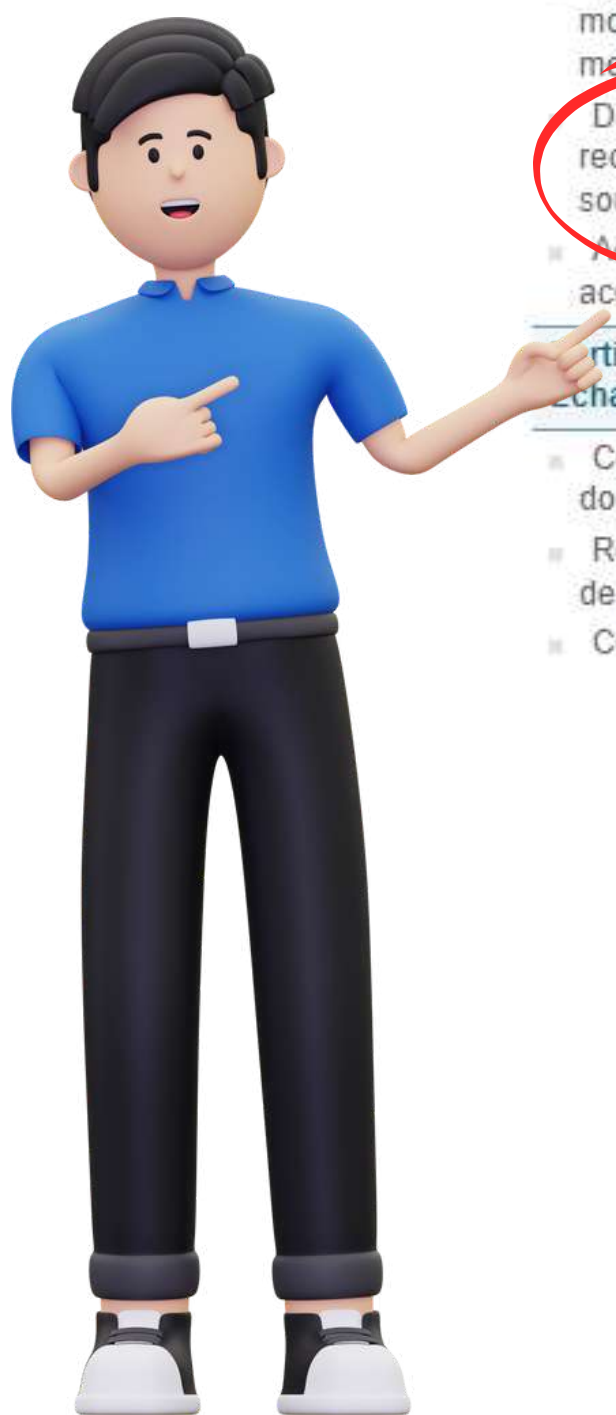

2

Ge.ch > Thèmes > Impôts > Accueil

Recevez tous vos courriers au format numérique

Activez la e-Correspondance! Tout savoir sur la e-correspondance.

Vous avez reçu une notification par mail ou sms? Retrouvez vos courriers dans le menu "Consulter mes documents".



ACCUEIL

MES DOSSIERS EN COURS

Une information sur vos principaux événements fiscaux sera proposée dans cet espace

MES COORDONNÉES

- Modifier mes informations
- Correspondance électronique
 - Gérer les paramètres de la e-correspondance
- Correspondance papier
 - Mon adresse de correspondance avec l'administration fiscale
 - Modifier mes coordonnées adresse
- Compte bancaire
 - Modifier mes coordonnées iban

18 décembre 2023 - ACTUALITÉS POUR LES PARTICULIERS

Imposé-e au barème ordinaire ?

Les déclarations 2023 sont en préparation d'expédition et seront mises dans votre espace "Consulter mes documents" début janvier. Entretemps, cette page d'accueil affichera un message du style "Nous vous avons envoyé la déclaration 2023 le 03/01/2024". Bonne nouvelle, cette page d'accueil vieillissante, comme tout l'espace e-démarches fiscal, sera entièrement refondue pour novembre 2024 et le prochain envoi annuel. A noter aussi que la déclaration en ligne 2023 sera disponible le jeudi 16 janvier après-midi.

Imposé-e à la source ?

Vous pouvez déjà demander une rectification d'impôt à la source (DRIS) ou déposer votre demande de Taxation ordinaire ultérieure (TOU) en ligne. Vous avez jusqu'au 31 mars à minuit pour le faire. Vous obtiendrez instantanément une preuve de dépôt et votre demande sera traitée plus rapidement. Choisissez dans le menu "Demander une rectification de l'impôt à la source".



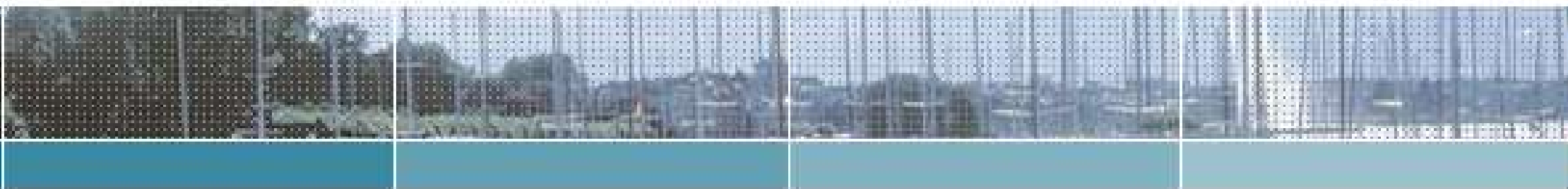
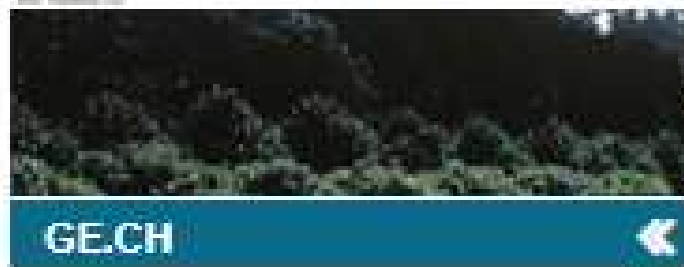

Aide ▾ Mon compte ▾

- GE.CH
- Espace Contribuable
 - Accueil
- Particuliers Comptes / Fiscalité
 - Consulter mes comptes / Faire un paiement
 - Gérer ma déclaration
 - Demander un délai pour ma déclaration
 - Demander un délai de paiement ★
 - Demander une modification du montant de mes acomptes ★
 - Demander une rectification de l'impôt à la source
 - Activer la fusion des acomptes

- Particuliers Échanges / Documents
 - Consulter mes documents
 - Répondre aux demandes de renseignement
 - Contacteur l'AFC

Ge.ch > Thèmes > Impôts > Requête impôt source

GESTION DES DEMANDES DE RECTIFICATION DE L'IMPÔT À LA SOURCE (DRIS) ET DE TAXATION ORDINAIRE ULTÉRIEURE (TOU)

Demande de rectification à la source ou de taxation ordinaire ultérieure – Extension exceptionnelle du délai de dépôt des demandes déposées via E-démarches jusqu'au dimanche 2 avril 2023 minuit. Si vous avez déjà soumis une demande avant le 3 avril et que vous souhaitez la modifier en ajoutant des justificatifs (il n'est pas obligatoire de remettre les justificatifs précédemment déposés, l'AFC en tiendra compte de toute façon), cela reste possible.

Attention: il faut remplir *tous* les écrans de la demande *dans l'ordre proposé*.

Démarrez la saisie d'une demande pour la période fiscale 2023 (ou modifiez la dernière demande soumise) en cliquant sur ce bouton :

Nouvelle demande +

3

VOS DEMANDES EN COURS DE SAISIE ?

Période	ID	Date de création	Dernier accès
Aucune demande trouvée			

VOS DEMANDES DÉJÀ SOUMISES ?

Rechercher

Période	ID	Date de création	Date soumission
Aucune demande trouvée			

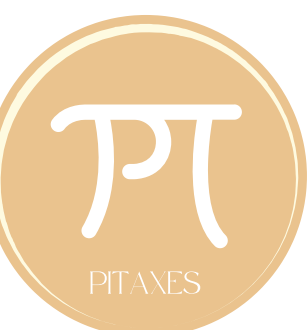

Edition Requête

- 1 - Données personnelles
- 2 - Données enfants
- 3 - Revenus activités
- 4 - Rectification ou TOU
- 5 - Justificatifs
- 6 - Confirmation
- Retour à la liste



Ge.ch > Thèmes > Impôts > Requête impôt source

DEMANDE DE RECTIFICATION DE L'IMPÔT À LA SOURCE (DRIS) OU TAXATION ORDINAIRE ULTÉRIEURE (TOU)

DONNÉES PERSONNELLES DU CONTRIBUABLE (SITUATION AU 31.12 OU EN FIN D'ACTIVITÉ)

N° AVS 756

N° de référence R *

Nom *

Prénom *

Date de naissance *

Etat civil *

Si votre état civil a changé, indiquez la date

Vivant en union libre (concubin, PACS français) *

Profession

Taux d'activité à 100 % *

En 2023, avez-vous perçu un revenu d'un seul employeur en Suisse ou à l'étranger? *

Vous êtes domicilié: *

DONNÉES PERSONNELLES DU CONJOINT

N° AVS

N° de référence R

Nom

Prénom

Date de naissance

En 2023, percevait-il un revenu (en Suisse ou à l'étranger)?

à Genève

dans un autre canton en Suisse

à l'étranger

Profession

Taux d'activité à 100 % *

En 2023, percevait-il un revenu d'un seul employeur en Suisse ou à l'étranger? *

ALLOCATIONS FAMILIALES PERÇUES PAR LE FOYER EN 2023

Allocations familiales perçues par le foyer en Suisse *

Allocations familiales perçues par le foyer à l'étranger *

Montant des allocations familiales perçues par le foyer en Suisse * CHF

Continuer >

5

4 Remplir les champs en fonction de votre situation

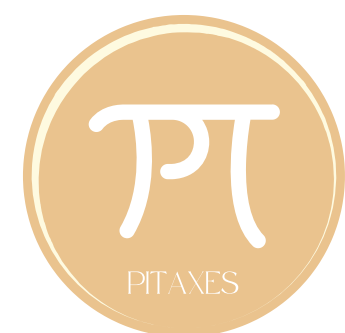

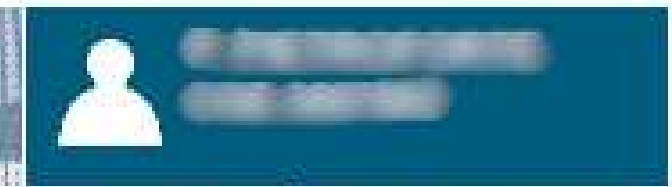
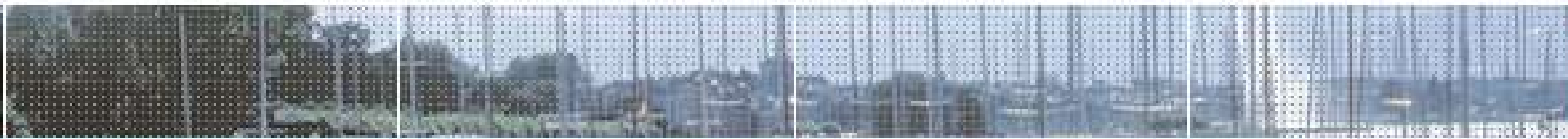
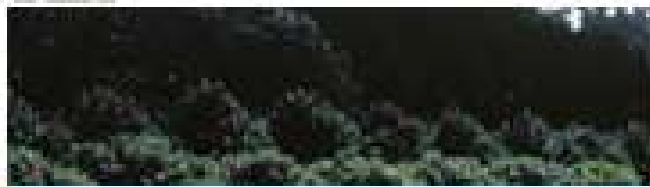

GE.CH

Aide Mon compte

Edition Requête

- 1 - Données personnelles
- 2 - Données enfants
- 3 - Revenus activités
- 4 - Rectification ou TOU
- 5 - Justificatifs
- 6 - Confirmation
- Retour à la liste

Ge.ch > Thèmes > Impôts > Requête impôt source

DEMANDE DE RECTIFICATION DE L'IMPÔT À LA SOURCE (DRIS) OU TAXATION ORDINAIRE ULTÉRIEURE (TOU)

Mentionnez tous vos enfants, à charge ou non, ayant moins de 25 ans durant l'année 2023.
Pour les montants en EUR, les taux à appliquer sont disponibles ici : taux-donnees-fiscales.

DONNÉES DES ENFANTS

Nom/Prénom	Date Naissance	Lien de filiation	Situation	Revenu
------------	----------------	-------------------	-----------	--------

Aucune ligne à afficher

Ajouter un enfant +

< Modifier Continuer >

6

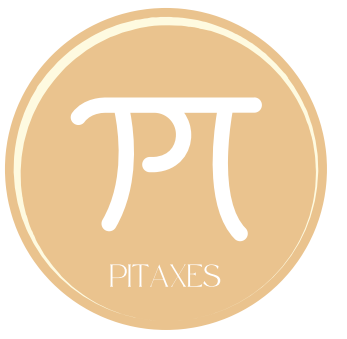



Aide ▾ Mon compte ▾

GE.CH

Edition Requête

- 1 - Données personnelles
- 2 - Données enfants
- 3 - Revenus activités
- 4 - Rectification ou TOU
- 5 - Justificatifs
- 6 - Confirmation
- Retour à la liste

Ge.ch > Thèmes > Impôts > Requête impôt source

DEMANDE DE RECTIFICATION DE L'IMPÔT À LA SOURCE (DRIS) OU TAXATION ORDINAIRE ULTÉRIEURE (TOU)

Indiquer les revenus annuels bruts (ou nets s'il s'agit d'une activité indépendante), y compris le montant des allocations familiales et de naissance suisses perçues par le foyer.

Saisir les montants sans les centimes, arrondis au franc/euro inférieur.

REVENUS D'ACTIVITÉ 2023

Revenu(s) annuel(s) du contribuable sur le canton Genève	<input type="text" value="0"/>	CHF	?
Revenu(s) annuel(s) du contribuable dans un autre canton	<input type="text" value="0"/>	CHF	?
Revenu(s) annuel(s) du contribuable à l'étranger	<input type="text" value="0"/>	EUR	?
Revenu(s) annuel(s) du conjoint sur le canton Genève	<input type="text" value="0"/>	CHF	?
Revenu(s) annuel(s) du conjoint sur les autres cantons	<input type="text" value="0"/>	CHF	?
Conjoint : Revenu(s) annuel(s) du conjoint à l'étranger	<input type="text" value="0"/>	EUR	?

7 Remplir à l'aide du certificat de salaire

Justificatifs à fournir :

Justificatifs à fournir : Les justificatifs des revenus annuels bruts (ou nets s'il s'agit d'une activité indépendante) sont à joindre obligatoirement à votre demande. Pour plus d'informations, consultez www.ge.ch/c/imp-lsarect.

Si vous êtes séparé(e) ou divorcé(e) durant l'année, joindre aussi les justificatifs des revenus de l'ex-conjoint.

< Modifier

Continuer >

8

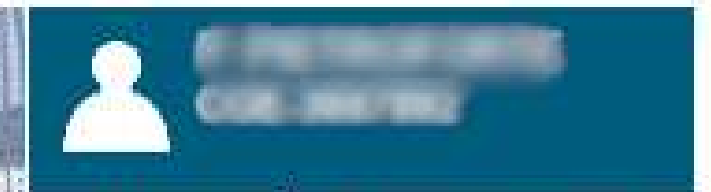
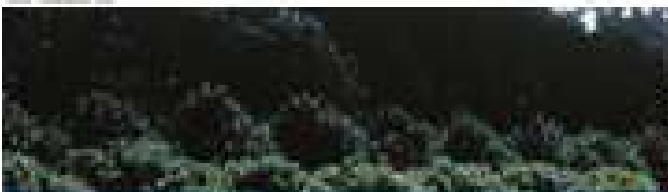

GE.CH

Aide

Mon compte

Edition Requête

- 1 - Données personnelles
- 2 - Données enfants
- 3 - Revenus activités
- 4 - Rectification ou TOU
- 5 - Justificatifs
- 6 - Confirmation
- Retour à la liste

Ge.ch > Thèmes > Impôts > Requête impôt source

DEMANDE DE RECTIFICATION DE L'IMPÔT À LA SOURCE (DRIS) OU TAXATION ORDINAIRE ULTÉRIEURE (TOU)

ATTENTION

Vous devez impérativement choisir entre une demande de rectification d'impôt à la source (DRIS) et une demande de taxation ordinaire ultérieure (TOU).

Cocher l'une OU l'autre des cases.

Demande de rectification de l'impôt à la source (DRIS) ?

Demande de taxation ordinaire ultérieure (TOU) ?

Vous demandez une taxation ordinaire ultérieure.

9

10

Vous demandez à remplir une déclaration d'impôt car vous souhaitez faire valoir des déductions supplémentaires (3^e pilier A, rachat 2^e pilier, pension alimentaire versée, frais de garde, etc.).

Au moins 90% de vos revenus mondiaux (contribuable et éventuel conjoint) doivent être imposables en Suisse (statut de quasi-résident). Pour vous aider à déterminer si le seuil de 90% est atteint, consulter le formulaire: www.ge.ch/c/imp-lsfoq

Pour plus d'informations sur les conditions de la TOU, veuillez consultez l'aide au remplissage et les Directives concernant l'imposition à la source.

Une fois déposée, votre demande de TOU ne pourra pas être annulée, même si le résultat de la taxation vous est défavorable.

[Plus d'information sur la TOU](#)

< Modifier

Continuer >

11



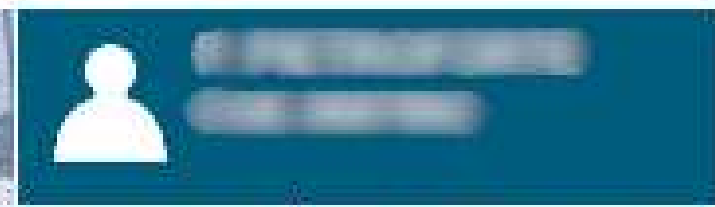
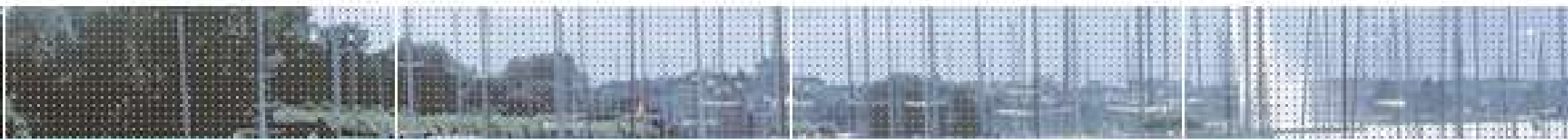
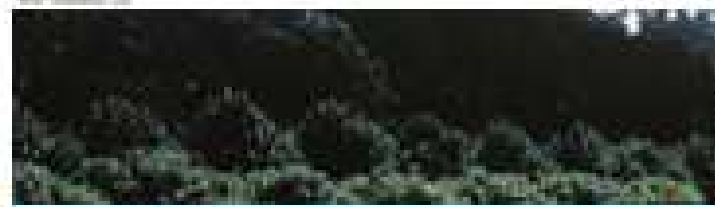

Edition Requête

- 1 - Données personnelles
- 2 - Données enfants
- 3 - Revenus activités
- 4 - Rectification ou TOU
- 5 - Justificatifs
- 6 - Confirmation
- Retour à la liste

Ge.ch > Thèmes > Impôts > Requête impôt source

DEMANDE DE RECTIFICATION DE L'IMPÔT À LA SOURCE (DRIS) OU TAXATION ORDINAIRE ULTÉRIEURE (TOU)

Si vous complétez une demande que vous avez déjà transmise en ligne, merci de ne pas renvoyer les justificatifs déjà déposés.

JUSTIFICATIFS JOINTS À LA DEMANDE

+ Ajouter un justificatif [.pdf]

Nom de la pièce jointe	Date de création
Aucune ligne à afficher	

Vous pouvez joindre à votre dossier jusqu'à 20 fichiers, la limite de chaque fichier est de 10Mo.

< Modifier Continuer >

12

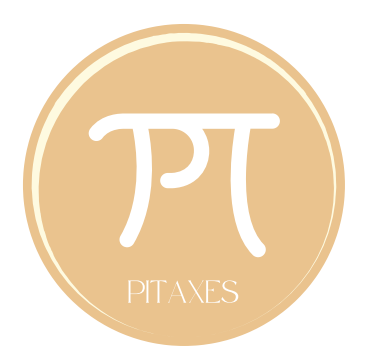

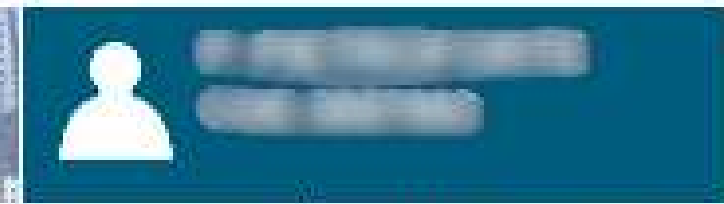
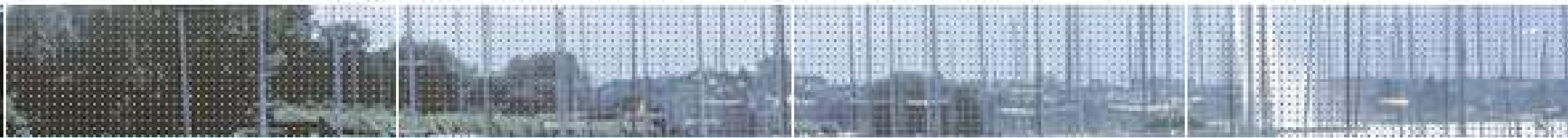
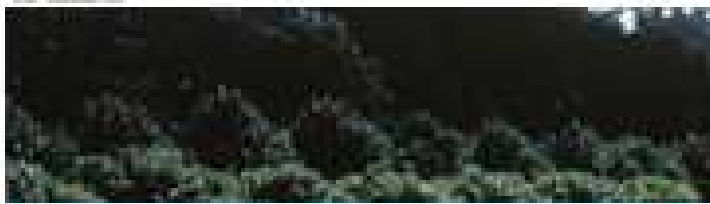

Edition Requête

- 1 - Données personnelles
- 2 - Données enfants
- 3 - Revenus activités
- 4 - Rectification ou TOU
- 5 - Justificatifs
- 6 - Confirmation**
- Retour à la liste

Ge.ch > Thèmes > Impôts > Requête impôt source

DEMANDE DE RECTIFICATION DE L'IMPÔT À LA SOURCE (DRIS) OU TAXATION ORDINAIRE ULTÉRIEURE (TOU)

CONFIRMATION DE LA DEMANDE

Votre demande de rectification sera transmise à l'administration une fois que vous aurez cliqué sur Confirmer. Auparavant merci de vous être assuré d'avoir joint à ce dossier les documents justificatifs qui sont demandés pour les motifs 13 ification que vous avez remplis.

Manque-t-il des pièces justificatives à la présente demande? Oui Non ?

< Modifier Confirmer

13

14

